

## Descripción

Zócalo/Contramarco pintable de cara plana y canto redondeado. Fabricado en EPS (poliestireno expandido) de alto impacto. Aplicar exclusivamente pintura látex al agua interior.

**Medidas:** 70 mm x 15 mm x 2,5 m

**Código:** 2309

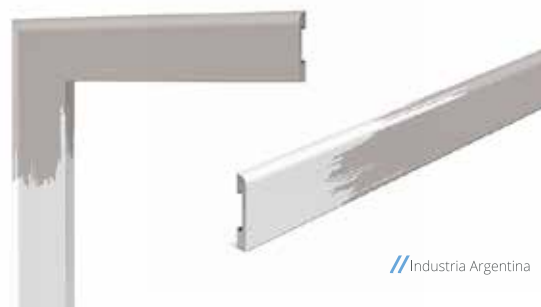

// Industria Argentina

## Perfil

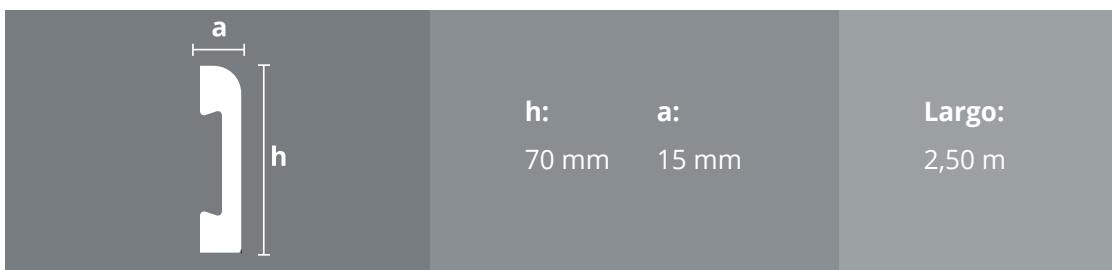

Consultar disponibilidad en tu país.

## Usos y aplicaciones

Diseñado como zócalo y contramarco para cubrir las uniones entre pared y el piso y/o entre la pared y el marco de la puerta o ventana ocultando las uniones o disimulando juntas.

No resiste rayos UV.

Recomendado solo para interiores.

Se sugiere pintar una vez colocado.



## Ventajas

- Pintable.
- Antiinsectos y polillas.
- Fácil de instalar.
- Absorbe impactos debido a su estructura cerrada.
- Fácil mantenimiento.
- Producción nacional.



Fácil instalación



Zócalos resistentes a la humedad



Antiinsectos y polillas



No se deterioran



Pintables con látex al agua

## Modo de colocación

Calcula la cantidad de zócalos/contramarcos según el perímetro del ambiente agregando 10% más para compensar cortes. Para la colocación de este perfil la cerámica o revestimiento a utilizar debe estar previamente instalado.

- Asegúrate de que las paredes se encuentren limpias, secas, alineadas, emparejadas en su superficie y a plomo.
- Retira el envoltorio plástico del zócalo/contramarco.
- Corta el zócalo/contramarco a medida.
- El perfil deberá colocarse en la unión entre el piso y el revestimiento cubriendo el ángulo a 90° que forman ambos.
- Si deseas unir varias tiras de zócalos y/o cubrir las esquinas, realiza un corte a 45° en las puntas de modo que puedan solaparse entre sí.
- Coloca el zócalo/contramarco sobre la unión pared/piso o pared y marco de abertura y ejerce presión sobre la superficie del mismo hasta asegurarte que quede adherido.
- Limpia con un paño húmedo el excedente de pegamento inmediatamente después de colocar el perfil y deja secar.

### PASOS PARA LA INSTALACIÓN CON ADHESIVO O SILICONA NEUTRA:



**1.** Adhiere cinta bifaz con cortes de 2 cm cada 40 cm y a no menos de 20 cm de los extremos del perfil.

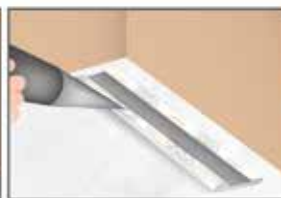

**2.** Aplica abundante pegamento (adhesivo PRO-FIX®, silicona neutra o cemento de contacto sin solvente) en la parte posterior del zócalo/contramarco.



**3.** Presenta el zócalo/contramarco y presiona hasta que quede firme.



**4.** Utiliza pegamento instantáneo en las uniones de las juntas.



**5.** Si deseas utilizar clavos evita colocarlos en la ranura de atrás de los perfiles.

Utiliza el adhesivo rellenedor PRO-FIX® para el pegado de zócalos/contramarco de EPS sobre placas de yeso, maderas, cerámicos y porcellanatos. Tiempo de secado aproximado: 24 hs.

### PASOS PARA LA INSTALACIÓN CON CLIPS DE FIJACIÓN:



**1.** Coloca el clip en el dorso del zócalo/contramarco.

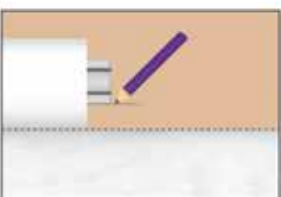

**2.** Presenta el zócalo/contramarco en la pared dejando que el clip de fijación sobresalga del extremo del mismo y marca la altura.

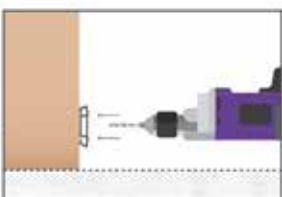

**3.** Presenta el clip de fijación en la altura marcada y realiza un agujero en el centro del clip hasta perforar la pared.

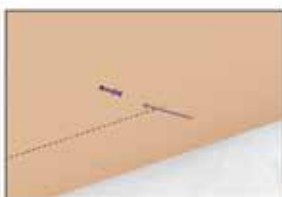

**4.** Inserta un tarugo en el agujero de la pared y atornilla el clip de fijación.

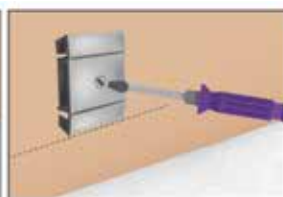

**5.** Atornilla el clip de fijación.

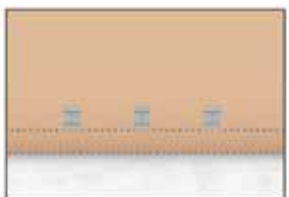

**6.** Repite esta secuencia cada 40 cm dejando una distancia no menor a 25 cm de los extremos. En paredes de madera puedes utilizar un clavo y un martillo manual o neumático para fijar los clips.



**7.** Presiona el zócalo/contramarco sobre los clips de fijación hasta que quede firme.

**PASOS PARA INSTALACIÓN DE CONTRAMARCOS CON CLIPS DE FIJACIÓN:**

1. Verifica que la pared/muro en la que apoyará el contramarco no presente ondulaciones.
2. Si la ventana, puerta o abertura dispone de un marco embutido, se recomienda desfasar la instalación de los contramarcos 20 mm en todo su contorno. Si la abertura presenta un marco perimetral sobresaliente, se sugiere colocar los contramarcos adyacentes al mismo.

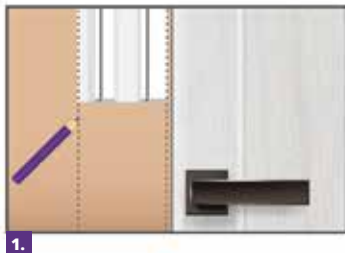

1. Traza una línea (con lápiz o cinta de papel) como referencia donde se instalará el contramarco, considerando lo mencionado en el punto anterior.

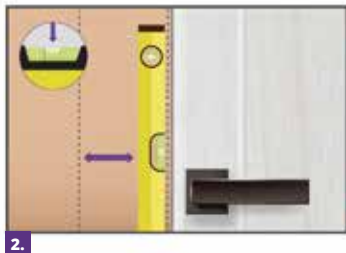

2. Ayúdate con el nivel de mano para corroborar que la posición de las líneas sean correctas, de esta manera aseguraa que la posición de los contramarcos quede nivelada con la línea de la puerta. Retira el envoltorio plástico de los contramarcos comprobando que no se encuentren dañados.

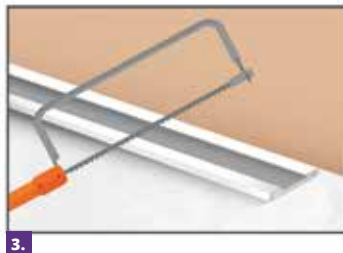

3. Utilizando como referencia las líneas trazadas en el paso 1 (o con el marco de la abertura) corta los contramarcos correspondientes a los laterales y travesaño de la puerta. En ambos perfiles verticales, el extremo superior deberá estar cortado a 45°. Considera cortar los ángulos en sentido izquierdo y derecho. Mide la longitud del trazado horizontal y corta el contramarco superior de la puerta.

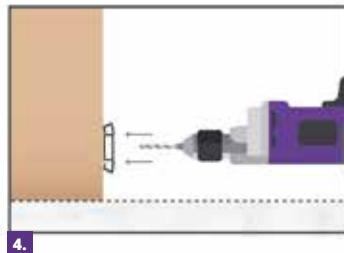

4. Presenta el clip de fijación en la altura marcada y realiza un agujero en el centro del clip hasta perforar la pared.

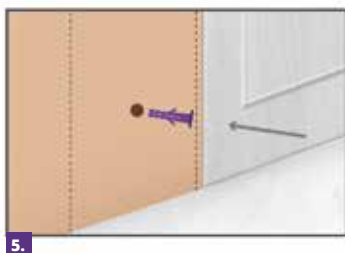

5. Realiza orificios de Ø5 mm x 10 mm en la pared/muro, cada 40 cm lineales centrados respecto a la posición de los clips de fijación. Inserta un tarugo en el agujero de la pared.

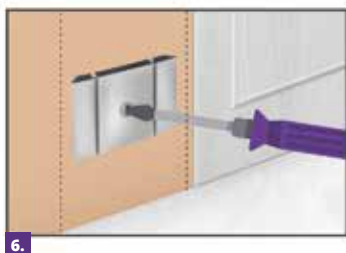

6. Atornilla el clip de fijación.

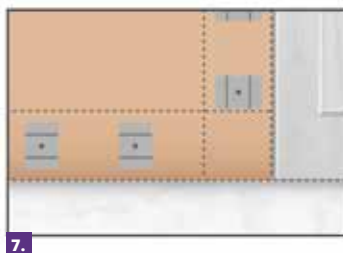

7. Repite esta secuencia cada 40 cm dejando una distancia no menor a 25 cm de los extremos. En paredes de madera puedes utilizar un clavo y un martillo manual o neumático para fijar los clips.



8. Presiona el zócalo/contramarco sobre los clips de fijación hasta que quede firme.

**INFORMACIÓN IMPORTANTE PARA EL PINTADO DE LOS ZÓCALOS/CONTRAMARCOS DE EPS:**



1. Deja pasar 24 horas si se coloca con adhesivo. Si se instala con clips el pintado puede ser en el momento.



2. Utiliza únicamente pintura látex al agua para interior (sin solventes). Otro tipo de recubrimiento podría dañar el producto.\*

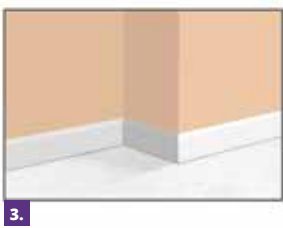

3. No requiere base ni imprimación previa antes de ser pintado. No lijar.



4. Asegúrate que esté libre de polvo, grasitud y otros contaminantes. Verifica que esté completamente seco antes de proceder.



5. Evita el contacto de la pintura con la piel y los ojos. Usa guantes, prendas y gafas de protección. Mantén la pintura fuera del alcance de los niños.

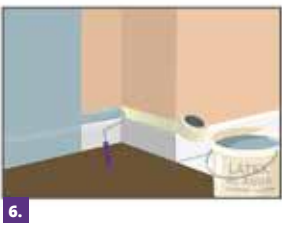

6. Protege las áreas cercanas, como la pared y el suelo, con cinta adhesiva y papel o plástico para evitar que la pintura salpique en lugares no deseados.



7. Aplica una capa de pintura látex al agua. Deja transcurrir entre 2 y 3 horas. Una vez que la pintura esté seca, aplica la segunda mano. Para un color más intenso, se recomienda aplicar una tercera capa para mejorar la terminación.

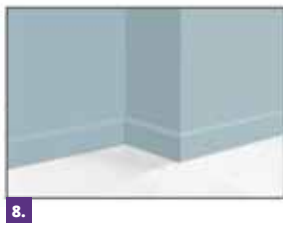

8. Espera el tiempo de secado recomendado antes de retirar la protección. La pintura le dará una apariencia renovada.

**(\*) Consideraciones importantes:**

- No pintar con esmaltes sintéticos, solventes o pinturas que contengan derivados de los mismos.
- No es necesario utilizar ningún tipo de fijador o sellador.
- No aplicar productos que contengan solventes, acetonas, cloros u ácidos ya que pueden dañar el producto.

## Limpeza y mantenimiento

### Limpeza previa a pintar el zócalo/contramarco:

Mezclar agua con detergente y eliminar suciedad con un paño húmedo. No utilice limpiadores con formaldehído/ solventes en su fórmula para la limpieza de este producto. Evite el contacto con productos químicos como lavandina, ácido, diluyente y solventes.

### Mantenimiento luego del pintado:

En caso de desprendimientos o rayones en la pintura, evite lijar y directamente aplique una nueva capa de pintura.



Videos de corte y colocación disponibles en  
[www.youtube.com/atrimglobal](https://www.youtube.com/atrimglobal)

La información expuesta en esta FICHA TÉCNICA referida tanto a las características del producto como a su modo de instalación y pintado/aplicación sobre la superficie, se basan exclusivamente en las pruebas realizadas en laboratorio y ensayos llevados a cabo en nuestra Empresa. Atrim no se responsabiliza por la aplicación errónea de la pintura o el mal uso del producto o la incorrecta interpretación que se haga de estos elementos, quedando ello a consideración y responsabilidad del usuario final. Por consultas contactarse llamando al 0810-22-ATRIM (28746) o por mail a: [ventasatrim@atrimglobal.com](mailto:ventasatrim@atrimglobal.com)