

## Descripción

Zócalo pintable de cara plana y canto recto. Fabricado en poliestireno expandido reciclado (EPS).  
Aplicar exclusivamente pintura látex al agua interior.

**Medidas:** 70 mm x 15 mm x 2,5 m

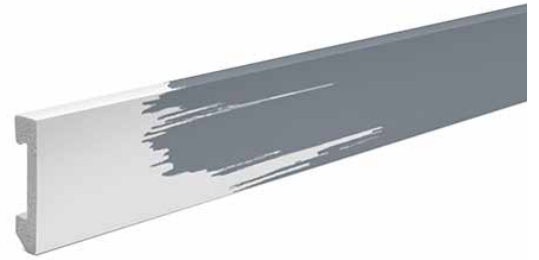

## Perfil

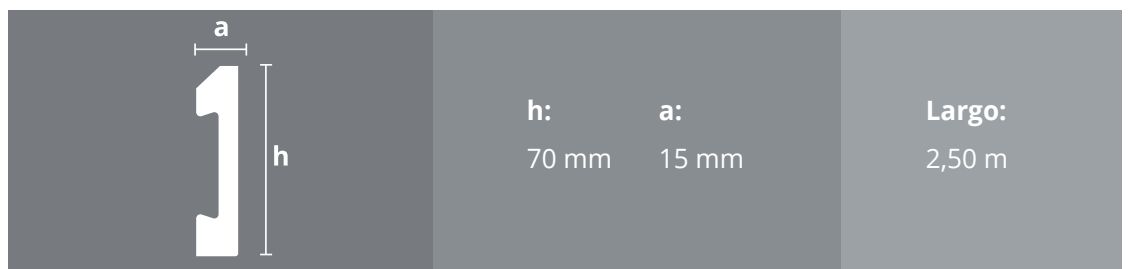

Consultar disponibilidad de medidas en tu país.

## Usos y aplicaciones

Diseñado para cubrir las uniones entre pared y el piso ocultando las uniones o disimulando juntas, debido a su facilidad de colocación mediante el adhesivo PRO-FIX®.  
No resiste rayos UV.  
Recomendado solo para interiores.  
Se sugiere pintar una vez colocado.



## Ventajas

- Pintable.
- Antinsectos y polillas.
- Antimoho.
- 100% impermeable.
- Resistente a los rayones y a la suciedad.
- Absorbe impactos debido a su estructura cerrada.
- 100% ecológico.
- Fácil de instalar.
- Fácil mantenimiento.



Ecológicos



Fácil instalación



Resistentes a la humedad



Antinsectos y polillas



No se deterioran



Pintables con látex al agua

## Propiedades del material

El **EPS (Poliestireno Expandido Reciclado)** se realiza a través de un proceso de extrusión que transforma los residuos de telgopor en zócalos y contramarcos de alta resistencia.

El cuerpo de los zócalos/contramarcos se encuentra coextruido con poliestireno de alto impacto que otorga características superiores de resistencia y durabilidad.

Las cualidades únicas del EPS hacen que los productos elaborados con este material sean ecológicos. Esto se debe a que su proceso productivo no incluye gases de Cloro-Fluoro-Carbono, que dañan el medio ambiente y son 100% reciclables.

## Modo de colocación

Calcula la cantidad de perfiles según el perímetro del ambiente agregando 10% más para compensar cortes. Para la colocación de este perfil la cerámica o revestimiento a utilizar debe estar previamente instalado.

- Asegúrate de que las paredes se encuentren limpias, secas, alineadas, emparejadas en su superficie y a plomo.
- Retira el envoltorio plástico del zócalo.
- Corta el zócalo a medida.
- El perfil deberá colocarse en la unión entre el piso y el revestimiento cubriendo el ángulo a 90° que forman ambos.
- Si deseas unir varias tiras de zócalos y/o cubrir las esquinas, realiza un corte a 45° en las puntas de modo que puedan solaparse entre sí.
- Coloca el zócalo sobre la unión pared/piso y ejerce presión sobre la superficie del mismo hasta asegurarte que quede adherido.
- Limpia con un paño húmedo el excedente de pegamento inmediatamente después de colocar el perfil y deja secar.

### PASOS PARA LA INSTALACIÓN CON ADHESIVO O SILICONA NEUTRA:



1. Adhiere cinta bifaz con cortes de 2 cm cada 40 cm y a no menos de 20 cm de los extremos del perfil.

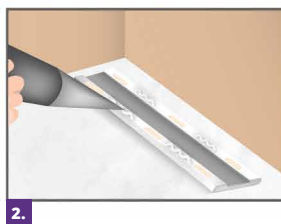

2. Aplica abundante pegamento (adhesivo PRO-FIX®, silicona neutra o cemento de contacto sin solvente) en la parte posterior del zócalo.

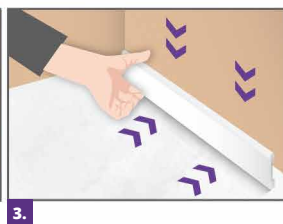

3. Presenta el zócalo y presiona hasta que quede firme.



4. Utiliza pegamento instantáneo en las uniones de las juntas.



5. Si deseas utilizar clavos evita colocarlos en la ranura de atrás de los perfiles.

Utiliza el adhesivo relleno PRO-FIX® para el pegado de zócalos/contramarco de EPS sobre placas de yeso, maderas, cerámicos y porcellanatos. Tiempo de secado aproximado: 24 hs.

**PASOS PARA LA INSTALACIÓN CON CLIPS DE FIJACIÓN:**

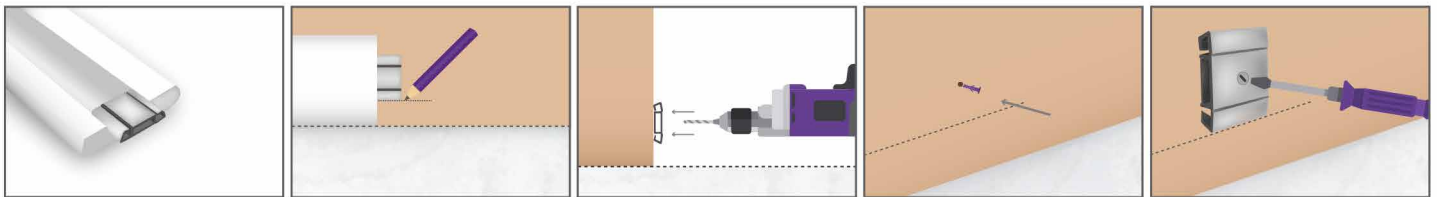

**1.** Coloca el clip en el dorso del zócalo.

**2.** Presenta el zócalo en la pared dejando que el clip de fijación sobresalga del extremo del mismo y marca la altura.

**3.** Presenta el clip de fijación en la altura marcada y realiza un agujero en el centro del clip hasta perforar la pared.

**4.** Inserta un tarugo en el agujero de la pared y atornilla el clip de fijación.

**5.** Atornilla el clip de fijación.

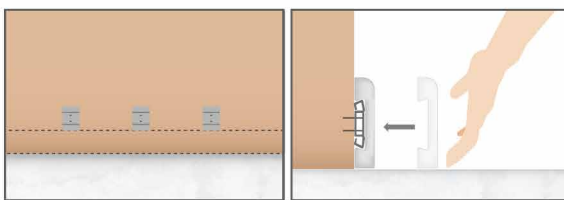

**6.** Repite esta secuencia cada 40 cm dejando una distancia no menor a 25 cm de los extremos. En paredes de madera puedes utilizar un clavo y un martillo manual o neumático para fijar los clips.

**7.** Presiona el zócalo sobre los clips de fijación hasta que quede firme.

**INFORMACIÓN IMPORTANTE PARA EL PINTADO DE LOS ZÓCALOS DE EPS:**

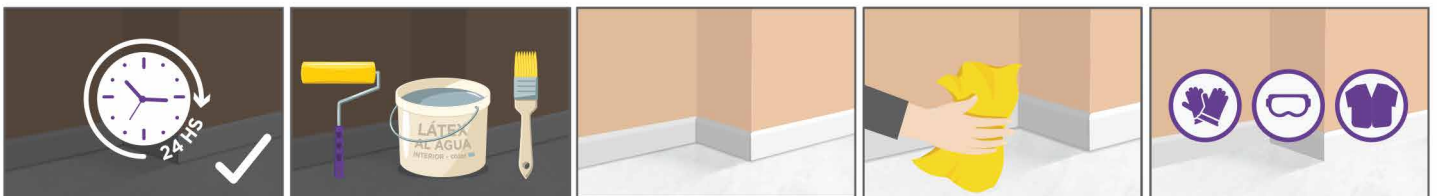

**1.** Deja pasar al menos 24 horas después de la colocación para comenzar a decorar los zócalos pintables de EPS Atrim.

**2.** Utiliza únicamente pintura látex al agua para interior (sin solventes). Otro tipo de recubrimiento podría dañar el producto.\*

**3.** No requiere base ni imprimación previa antes de ser pintado. No lijar.

**4.** Asegúrate que esté libre de polvo, grasitud y otros contaminantes. Verifica que esté completamente seco antes de proceder.

**5.** Evita el contacto de la pintura con la piel y los ojos. Usa guantes, prendas y gafas de protección. Mantén la pintura fuera del alcance de los niños.

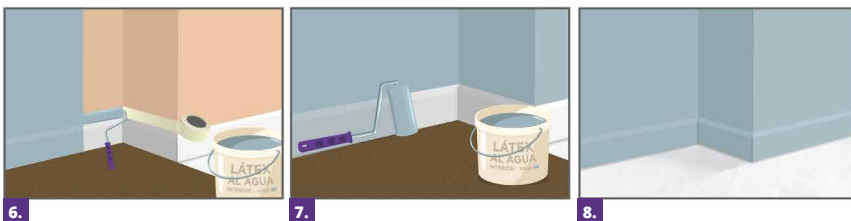

**6.** Protege las áreas cercanas, como la pared y el suelo, con cinta adhesiva y papel o plástico para evitar que la pintura salpique en lugares no deseados.

**7.** Aplica una capa de pintura látex al agua con rodillo de pelo corto. Deja transcurrir entre 2 y 3 horas. Una vez que la pintura esté seca, aplica la segunda mano para un mejor acabado.

**8.** Espera el tiempo de secado recomendado antes de retirar la protección. La pintura le dará una apariencia renovada y lo protegerá contra daños y manchas.

**(\*) Consideraciones importantes:**

- No pintar con esmaltes sintéticos, solventes o pinturas que contengan derivados de los mismos.
- No utilizar ningún tipo de fijador o sellador.
- No aplicar productos que contengan solventes, acetonas, cloros u ácidos ya que pueden dañar el producto.

## Limpieza y mantenimiento

### Limpieza previa a pintar el zócalo:

Mezclar agua con detergente y eliminar suciedad con un paño húmedo. No utilice limpiadores con formaldehído/ solventes en su fórmula para la limpieza de este producto. Evite el contacto con productos químicos como lavandina, ácido, diluyente y solventes.

### Mantenimiento luego del pintado:

En caso de desprendimientos o rayones en la pintura, evite lijar y directamente aplique una nueva capa de pintura.



Videos de corte y colocación disponibles en  
[www.youtube.com/atrimglobal](https://www.youtube.com/atrimglobal) 

La información expuesta en esta FICHA TÉCNICA referida tanto a las características del producto como a su modo de instalación y pintado/aplicación sobre la superficie, se basan exclusivamente en las pruebas realizadas en laboratorio y ensayos llevados a cabo en nuestra Empresa. Atrim no se responsabiliza por la aplicación errónea de la pintura o el mal uso del producto o la incorrecta interpretación que se haga de estos elementos, quedando ello a consideración y responsabilidad del usuario final. Por consultas contactarse llamando al 0810-22-ATRIM (28746) o por mail a: [ventasatrim@atrimglobal.com](mailto:ventasatrim@atrimglobal.com)

**Argentina**  
0810-22-ATRIM (28746)  
[ventasatrim@atrimglobal.com](mailto:ventasatrim@atrimglobal.com)

**Chile**  
+56 2 3210 3817  
[ventas@atrimglobal.com](mailto:ventas@atrimglobal.com)

**Colombia**  
+57 601 508 4846  
[ventas@atrimglobal.com](mailto:ventas@atrimglobal.com)

**Mercosur**  
+54 11 2821 8900  
[ventas@atrimglobal.com](mailto:ventas@atrimglobal.com)

**Centroamérica / Caribe**  
+1 786 352 825  
[ventas@atrimglobal.com](mailto:ventas@atrimglobal.com)

4/4