

Descripción

Zócalo pintable de cara plana y línea bajo relieve.
Fabricado en EPS (poliestireno expandido) de alto impacto.
Aplicar exclusivamente pintura látex al agua interior.

Medidas: 70 mm x 15 mm x 2,5 m

Código: 2307



// Industria Argentina

Perfil

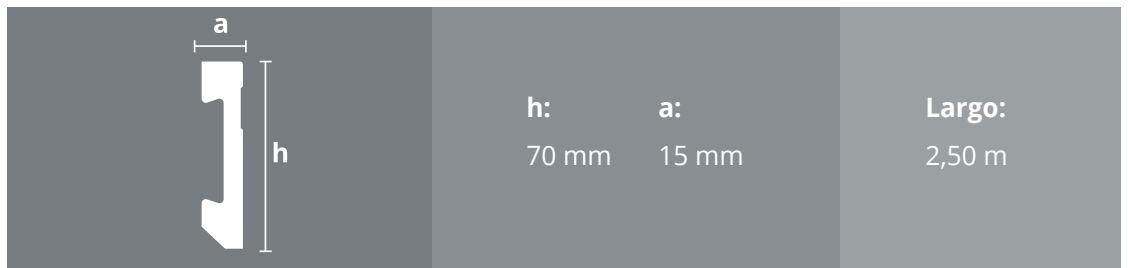

Consultar disponibilidad en tu país.

Usos y aplicaciones

Diseñado para cubrir las uniones entre pared y el piso ocultando las uniones o disimulando juntas, debido a su facilidad de colocación mediante el adhesivo PRO-FIX®.
No resiste rayos UV.
Recomendado solo para interiores.
Se sugiere pintar una vez colocado.



Ventajas

- Pintable.
- Antiinsectos y polillas.
- Fácil de instalar.
- Absorbe impactos debido a su estructura cerrada.
- Fácil mantenimiento.
- Producción nacional.



Fácil
instalación



Zócalos resistentes
a la humedad



Antiinsectos
y polillas



No se
deterioran



Pintables con
látex al agua

Modo de colocación

Calcula la cantidad de zócalos según el perímetro del ambiente agregando 10% más para compensar cortes.

Para la colocación de este perfil la cerámica o revestimiento a utilizar debe estar previamente instalado.

- Asegúrate de que las paredes se encuentren limpias, secas, alineadas, emparejadas en su superficie y a plomo.
- Retira el envoltorio plástico del zócalo.
- Corta el zócalo a medida.
- El perfil deberá colocarse en la unión entre el piso y el revestimiento cubriendo el ángulo a 90° que forman ambos.
- Si deseas unir varias tiras de zócalos y/o cubrir las esquinas, realiza un corte a 45° en las puntas de modo que puedan solaparse entre sí.
- Coloca el zócalo sobre la unión pared/piso y ejerce presión sobre la superficie del mismo hasta asegurarte que quede adherido.
- Limpia con un paño húmedo el excedente de pegamento inmediatamente después de colocar el perfil y deja secar.

PASOS PARA LA INSTALACIÓN CON ADHESIVO O SILICONA NEUTRA:



1. Adhiere cinta bifaz con cortes de 2 cm cada 40 cm y a no menos de 20 cm de los extremos del perfil.



2. Aplica abundante pegamento (adhesivo PRO-FIX®, silicona neutra o cemento de contacto sin solvente) en la parte posterior del zócalo.



3. Presenta el zócalo y presiona hasta que quede firme.



4. Utiliza pegamento instantáneo en las uniones de las juntas.



5. Si deseas utilizar clavos evita colocarlos en la ranura de atrás de los perfiles.

Utiliza el adhesivo rellenedor PRO-FIX® para el pegado de zócalos/contramarco de EPS sobre placas de yeso, maderas, cerámicos y porcellanatos. Tiempo de secado aproximado: 24 hs.

PASOS PARA LA INSTALACIÓN CON CLIPS DE FIJACIÓN:



1. Coloca el clip en el dorso del zócalo.

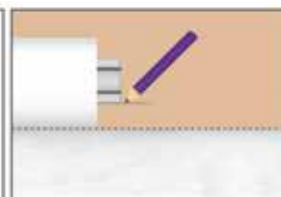

2. Presenta el zócalo en la pared dejando que el clip de fijación sobresalga del extremo del mismo y marca la altura.

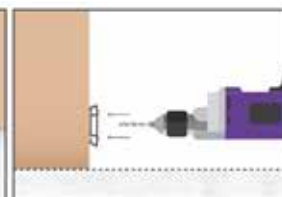

3. Presenta el clip de fijación en la altura marcada y realiza un agujero en el centro del clip hasta perforar la pared.

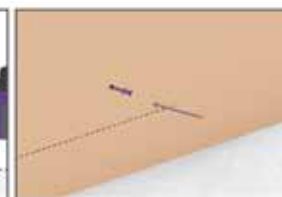

4. Inserta un tarugo en el agujero de la pared y atornilla el clip de fijación.

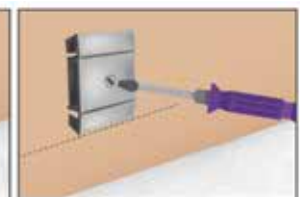

5. Atornilla el clip de fijación.

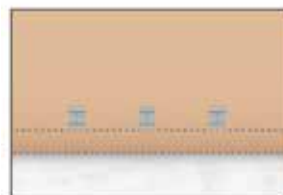

6. Repite esta secuencia cada 40 cm dejando una distancia no menor a 25 cm de los extremos. En paredes de madera puedes utilizar un clavo y un martillo manual o neumático para fijar los clips.



7. Presiona el zócalo sobre los clips de fijación hasta que quede firme.

INFORMACIÓN IMPORTANTE PARA EL PINTADO DE LOS ZÓCALOS DE EPS:



1. Deja pasar 24 horas si se coloca con adhesivo. Si se instala con clips el pintado puede ser en el momento.

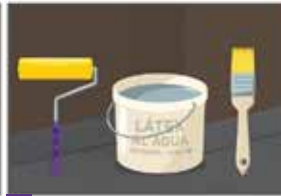

2. Utiliza únicamente pintura látex al agua para interior (sin solventes). Otro tipo de recubrimiento podría dañar el producto.*

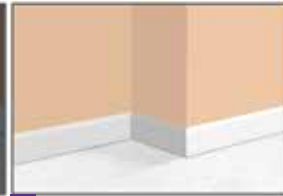

3. No requiere base ni imprimación previa antes de ser pintado. No lijar.



4. Asegúrate que esté libre de polvo, grasitud y otros contaminantes. Verifica que esté completamente seco antes de proceder.



5. Evita el contacto de la pintura con la piel y los ojos. Usa guantes, prendas y gafas de protección. Mantén la pintura fuera del alcance de los niños.

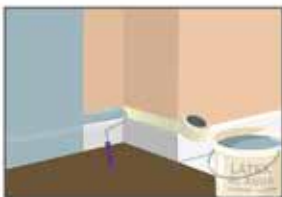

6. Protege las áreas cercanas, como la pared y el suelo, con cinta adhesiva y papel o plástico para evitar que la pintura salpique en lugares no deseados.



7. Aplica una capa de pintura látex al agua. Deja transcurrir entre 2 y 3 horas. Una vez que la pintura esté seca, aplica la segunda mano. Para un color más intenso, se recomienda aplicar una tercera capa para mejorar la terminación.



8. Espera el tiempo de secado recomendado antes de retirar la protección. La pintura le dará una apariencia renovada.

(*) Consideraciones importantes:

- No pintar con esmaltes sintéticos, solventes o pinturas que contengan derivados de los mismos.
- No es necesario utilizar ningún tipo de fijador o sellador.
- No aplicar productos que contengan solventes, acetonas, cloros u ácidos ya que pueden dañar el producto.

Limpieza y mantenimiento

Limpieza previa a pintar el zócalo:

Mezclar agua con detergente y eliminar suciedad con un paño húmedo. No utilice limpiadores con formaldehído/ solventes en su fórmula para la limpieza de este producto. Evite el contacto con productos químicos como lavandina, ácido, diluyente y solventes.

Mantenimiento luego del pintado:

En caso de desprendimientos o rayones en la pintura, evite lijar y directamente aplique una nueva capa de pintura.



Videos de corte y colocación disponibles en www.youtube.com/atrimglobal

La información expuesta en esta FICHA TÉCNICA referida tanto a las características del producto como a su modo de instalación y pintado/aplicación sobre la superficie, se basan exclusivamente en las pruebas realizadas en laboratorio y ensayos llevados a cabo en nuestra Empresa. Atrim no se responsabiliza por la aplicación errónea de la pintura o el mal uso del producto o la incorrecta interpretación que se haga de estos elementos, quedando ello a consideración y responsabilidad del usuario final. Por consultas contactarse llamando al 0810-22-ATRIM (28746) o por mail a: ventasatrim@atrimglobal.com